

# Femminicidio di Tina la vittima allontanò il suo ex compagno

L'uomo ha lasciato un biglietto ai genitori e una lettera. Il figlio della 47enne dormiva al piano di sotto durante l'omicidio

di ANTONIO DI COSTANZO

L'odio di Christian Persico si sarebbe scatenato contro la povera Tina Sgarbini perché la donna aveva deciso di lasciarlo e lo aveva allontanato da casa. Emerge questo dalle indagini sull'omicidio della 47enne soffocata sabato notte con una busta di plastica o con la pellicola trasparente per alimenti nella sua casa di via Monsignor Franchini nel centro storico di Montecorvino Rovella, in provincia di Salerno. La tragedia, quindi, racconta ancora una volta di un uomo incapace di accettare la scelta di una donna. A condurre le indagini la Procura di Salerno guidata dall'ag-

giunto facente funzioni Francesco Soviero che coordina il lavoro dei carabinieri della compagnia di Battipaglia al comando del capitano Donato Recchia.

Persico è stato bloccato sabato sera dopo ore di fuga grazie alla rete stesa dai carabinieri anche con pattuglie in borghese e l'ausilio degli elicotteri. Individuato vicino la casa dei genitori non ha opposto resistenza. Nella notte nei suoi confronti la Procura ha emesso un fermo di indiziato di delitto ed è stato trasferito nel carcere di Fuorni. Bisognerà chiarire se Persico, 36 anni, incensurato, ha pianificato l'omicidio. Al momento l'uomo si è avvalso della facoltà di non rispondere. Al pm ha fornito solo le generalità e ha dichiarato che lavora come manovale per una ditta di Battipaglia: «L'ho visto per pochi minuti - afferma l'avvocato Michele Gallo - non ha rilasciato dichiarazioni su quanto avvenuto. Mi è parso tranquillo e abbastanza lucido».

Intanto, altri particolari emergono sull'ennesimo femminicidio. L'uomo ha lasciato un biglietto ai genitori: «Ho fatto una cavo-

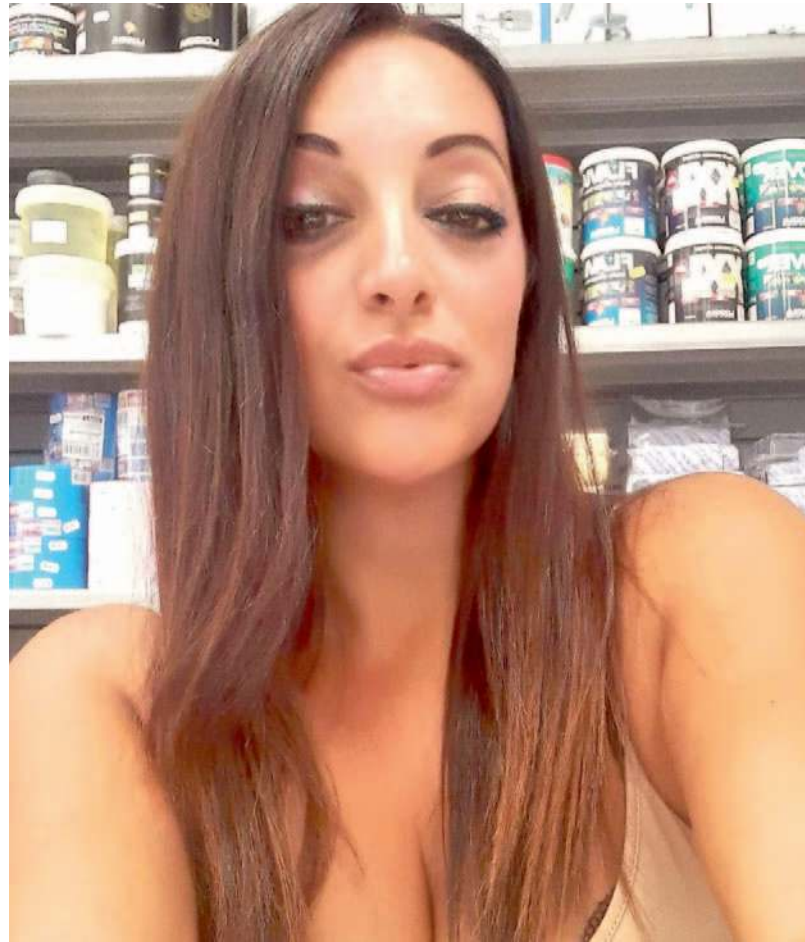

➔ Tina Sgarbini uccisa dall'ex compagno sabato notte

lata», ha scritto e ha manifestato l'intenzione di suicidarsi. Ma al vaglio degli investigatori c'è anche una lettera trovata a casa di Tina. Al momento dell'omicidio era nello stabile anche il figlio 24enne della donna. Ma dormiva nell'appartamento sotto a quello della mamma e quindi non si è accorto di quanto stava accadendo. «Mia figlia era una persona splendida qui in Paese lo sanno tutti, chiede-

telo», afferma il padre Antonio Sgarbini: «Lo aveva cacciato di casa». E i familiari dell'uomo accusato dell'omicidio della 47enne chiedono perdono. Vivono chiusi nell'abitazione a due passi dal Comune.

Dal primo esame esterno della salma emerge che Tina è morta per «asfissia meccanica esterna», come spiega il medico legale Marina D'Aniello: «Al momento posso

solo confermare che il decesso è avvenuto per asfissia meccanica esterna. La donna è stata soffocata, ma dobbiamo aspettare l'autopsia, che si svolgerà nei prossimi giorni per sapere con certezza come la vittima sia morta».

Sconvolte per quanto accaduto le amiche di Tina, che era riuscita anche a sconfiggere un problema di salute che l'aveva colpita di recente: «Mai avremmo pensato a una cosa del genere», ripete chi conosceva la coppia.

«La nostra comunità è ancora sconvolta e attonita - afferma il sindaco Martino D'Onofrio - non ci risultano denunce e neanche segnali di pericolo. E questo rende tutto più complicato, perché è difficile intervenire quando non ci sono evidenti motivi di criticità. Siamo vicini alla famiglia e ai tre figli di Tina (tutti avuti da una precedente relazione, ndr) e, se necessario, predisporremo con l'Asl il massimo supporto psicologico. Bisogna pensare a questi tre ragazzi che sono rimasti, da un momento all'altro, senza la mamma».

© RIPRODUZIONE RISERVATA



# PREZZI SHOCK

dal 19 al 28  
agosto 2025



**ITALFINE**  
PROSCIUTTO CRUDO  
NAZIONALE  
ALL'ETTO

€ 1,99



**ALGIDA**  
MAGNUM  
MINI X6  
VARI GUSTI

€ 3,49



**HEINEKEN**  
BIRRA BTG  
5°  
6X330ML

€ 3,99



**RIO MARE**  
TONNO  
ALL'OLIO DI OLIVA  
FILOD'OLIO  
6X3X65G

€ 7,99

il mondo **etè**  
noi insieme a te





[etesupermercati.it](http://etesupermercati.it)

Premiati con  
**myCardetè**

Riparte la raccolta punti Etè!  
DAL 5 GIUGNO 2025 AL 5 MAGGIO 2026